# L'impact des réseaux sociaux sur la réussite académique

Taleb mohamed taleb
Mohamed Ahmed Waled

Institut Supérieur du Numérique
Semestre 2 – Méthodologie

26 fevrier 2026

# Sommaire


1. Contexte général
2. Question de recherche
3. Méthode d'étude
4. Résultats et analyse
5. Illustration graphique de l'utilisation
6. Interprétation des résultats
7. Photo explicative
8. Conclusion générale
9. Références bibliographiques

# Contexte général

Les réseaux sociaux occupent une place centrale dans la vie des étudiants.

- Communication rapide
- Partage d'informations
- Accès aux ressources éducatives

# Question de recherche

Les réseaux sociaux influencent-ils positivement ou négativement la réussite académique ?

# Méthode d'étude — Démarche en 4 étapes

1. **Choix du type d'étude :** Nous avons opté pour une **étude quantitative exploratoire** afin de mesurer des variables numériques (temps, moyenne, sommeil) et d'établir des tendances générales.
2. **Constitution de l'échantillon : 15 étudiants** volontaires de niveaux L1 à M2 ont été interrogés via un questionnaire structuré comportant 6 variables : réseau dominant, heures d'utilisation, type d'usage, moyenne académique, heures de sommeil, et nuisance perçue (échelle 1–5).
3. **Collecte des données :** Les réponses ont été recueillies directement auprès des étudiants. Chaque réponse a été saisie dans un tableau comparatif pour faciliter l'analyse.
4. **Analyse des résultats :** Nous avons appliqué une **analyse descriptive comparative** : lecture des tendances, croisement des variables (ex. : temps d'utilisation vs moyenne), et représentation graphique pour visualiser les résultats.

# Résultats et analyse

| Nom | Niveau | Réseau | Heures/jour | Moyenne | Nuisance (1-5) | Sommeil |
|---|---|---|---|---|---|---|
| Taleb | L1 | Youtube | +4h | +16/20 | 3 | 5h–6h |
| Rokia Bettar | L3 | Tiktok | +4h | 12–14/20 | 3 | –5h |
| Roukaye | L1 | Snapchat | 3h–4h | 10–12/20 | 3 | –5h |
| N | L1 | Tiktok | 2h–3h | 12–14/20 | 5 | –5h |
| M. Ahmed Waled | L1 | Tiktok | +4h | 12–14/20 | 5 | –5h |
| Mamadou Sy | L2 | Tiktok | 1h–2h | 10–12/20 | 3 | –5h |
| M. Abdo Akbad | L1 | Youtube | +4h | 12–14/20 | 3 | 5h–6h |
| 25130 | L1 | Tiktok | +4h | 12–14/20 | 3 | 5h–6h |
| Lashar Medlemin | L2 | Youtube | 2h–3h | 12–14/20 | 3 | –5h |
| Mohamed | M1 | Instagram | +4h | 10–12/20 | 3 | 7h–8h |
| Lashar | L1 | Snapchat | 2h–3h | 12–14/20 | 4 | 6h–7h |
| Moustapha | L3 | Facebook | 3h–4h | +16/20 | 5 | +8h |
| Khaled | M2 | LinkedIn | 2h–3h | +16/20 | 4 | +8h |
| Toto | L3 | Snapchat | 2h–3h | 12–14/20 | 3 | 7h–8h |
| M. Sidi Mohamed | L1 | Autres | 2h–3h | 10–12/20 | 3 | 6h–7h |

# Illustration graphique de l'utilisation

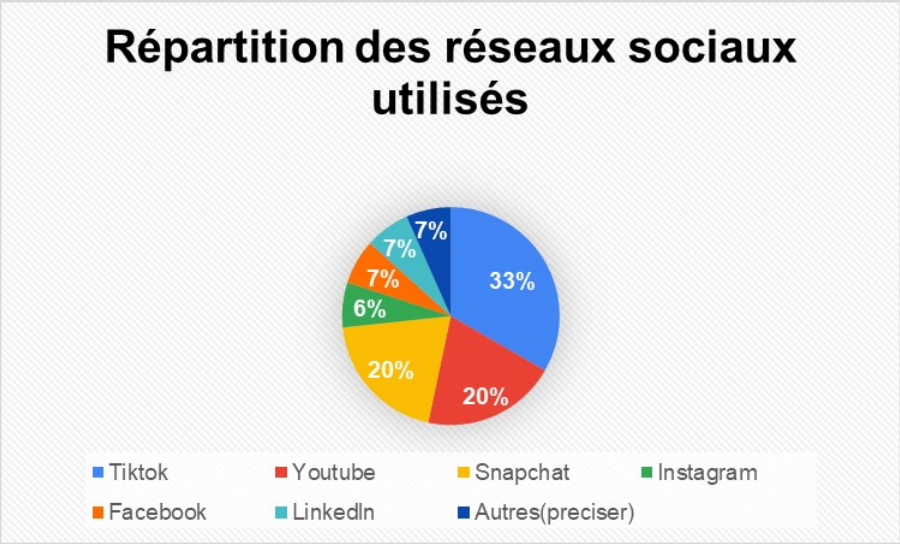


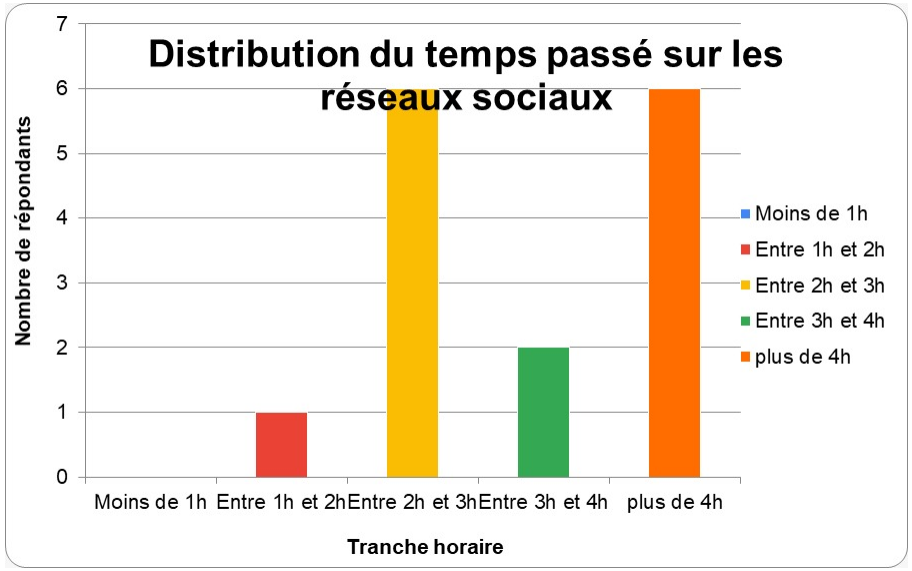

# Interprétation des résultats

- **Tendance principale :** La majorité des étudiants passent plus de 4h par jour sur les réseaux sociaux, ce qui représente un usage intensif.
- **Réseau majoritaire :** TikTok est le réseau le plus utilisé, suivi de YouTube et Snapchat.
- **Impact sur la concentration :** La moyenne de l'échelle de nuisance est d'environ 3,5/5, indiquant un impact modéré à fort sur la concentration.
- **Lien académique :** La plupart des répondants avec un usage intensif ont une moyenne entre 12 et 14/20.
- **Conclusion :** L'impact des réseaux sociaux dépend du temps consacré et du type d'utilisation.

# Photo Explicative

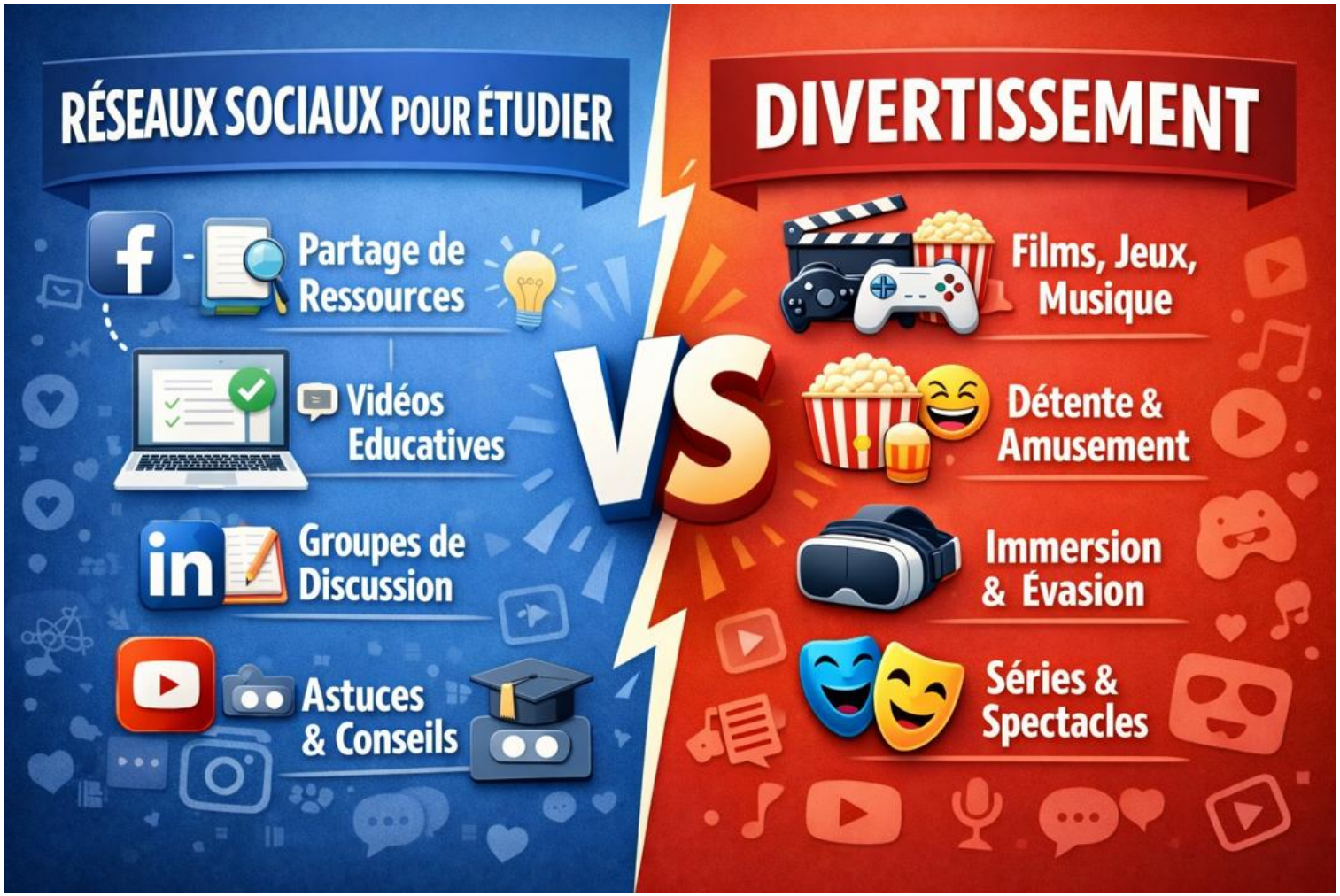

# Conclusion générale

L'impact des réseaux sociaux dépend principalement du type d'utilisation et du temps consacré.

# Références bibliographiques


- Boyd, D. (2010). Social Network Sites.
- UNESCO (2022). Rapport sur l'éducation numérique.